

# ATTIVITÀ DIDATTICHE

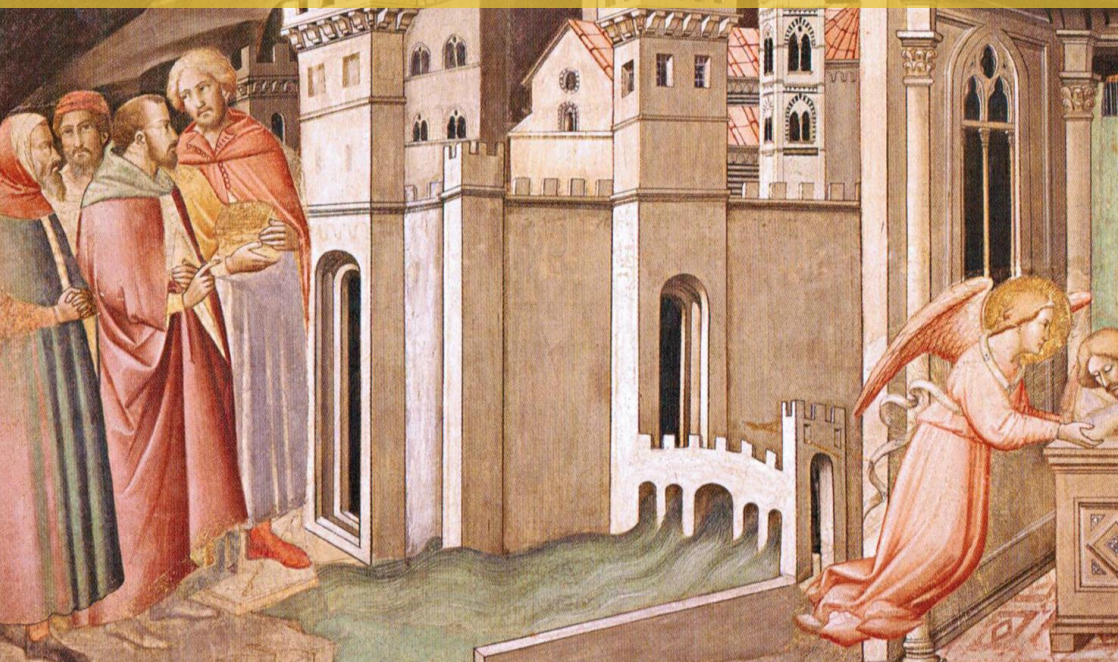

# SECONDARIA I E II GRADO

A.S. 2023 - 2024



Diocesi  
di Prato



Prato  
Cultura



MUSEI  
DIOCESANI  
PRATO



BIBLIOTECHE  
DIOCESANE  
PRATO

pratomusei





# INDICE

- I** • *La Sacra Cintola a fumetti* ..... **p. 1**
- I** • *Il mio Duomo Lego* ..... **p. 2**
- I** • *Indovina chi?* ..... **p. 3**
- I** • *Passeggiata con la pellegrina nella Prato medievale.* **p. 4**
- I** • *Giallo nella Cattedrale di Prato: il furto della Cintola tra realtà e leggenda* ..... **p. 5**
- I II** • *Dalla Cattedrale al Museo dell'Opera*..... **p. 6**
- I II** • *Visita guidata alla scoperta del Seminario Vescovile di Prato* ..... **p. 7**
- I II** • *Detective in archivio* ..... **p. 8**
- I II** • *Ma tu la conosci Prato?!* ..... **p. 9**
- I II** • *Prato daSOTTOinSU: dai sotterranei della carceri alle case-torri* ..... **p. 10**
- I II** • *Il crudelissimo Sacco di Prato del 1512* ..... **p. 11**
- I II** • *Pietre d'inciampo: "inciampare" nel ricordo* ..... **p. 12**
- II** • *La Cappella della Sacra Cintola* ..... **p. 13**
- II** • *Dal Gotico al Rinascimento*..... **p. 14**
- II** • *Donatello e Filippo Lippi*..... **p. 15**
- II** • *Dante a Firenze* ..... **p. 16**
- II** • *Speciale mostre* ..... **p. 17**





🕒 2 ORE

🪙 6€ AD ALUNNO

# La Sacra Cintola a fumetti

Percorso indicato per la secondaria di **PRIMO GRADO**

Conoscere la Cappella della Sacra Cintola e la storia della Reliquia

Il percorso ci conduce all'interno della meravigliosa Cappella del Sacro Cingolo, generalmente inaccessibile, che solo per noi aprirà la sua cancellata.

Racconteremo la storia di un simbolo leggenda direttamente sul muro e poi **realizzeremo un fumetto con le immagini di Agnolo Gaddi.**



**2 ORE**



**3€ ATTIVITÀ  
+3€ DI BIGLIETTO**

# Il mio Duomo Lego

**Percorso indicato per la secondaria di PRIMO GRADO**

**Conoscere la Cattedrale di Santo Stefano – laboratorio di costruzione con mattoncini Lego**

Costruisci il tuo Duomo con i mattoncini più famosi del mondo!

Dopo una vista animata per scoprire le caratteristiche della Cattedrale di Santo Stefano, ogni alunno potrà cimentarsi un vero e proprio laboratorio di costruzione.





**2 ORE**



**3€ ATTIVITÀ  
+3€ DI BIGLIETTO**

# Indovina chi?

Percorso indicato per la secondaria di **PRIMO GRADO**

Conoscere l'iconografia dei Santi.

Una visita alla collezione del Museo dell'Opera del Duomo per imparare a conoscere e riconoscere i Santi dai loro attributi iconografici.

A seguire attività ludica per verificare le conoscenze acquisite.



 1 ORA

 3€ AD ALUNNO

# Passeggiata con la pellegrina nella Prato medievale!

Percorso indicato per la secondaria di **PRIMO GRADO**

Conoscere il patrimonio storico ed artistico della città e la vita quotidiana nella Prato del Medioevo.

Una pellegrina, venuta dal Medioevo, accompagnerà gli alunni in un itinerario tra i monumenti più rilevanti della Prato medievale, in un percorso alla scoperta della nascita della città.

Un modo originale per coinvolgere gli studenti ed aiutarli a calarsi nel periodo storico attinente ai luoghi visitati, offrendo al contempo la possibilità di soddisfare le loro **curiosità riguardo usi e i costumi del Medioevo!**



2 ORE



6€ AD ALUNNO

LEZIONE FRONTALE E VISITA GUIDATA!

# Giallo nella Cattedrale: il furto della Cintola, tra realtà e leggenda

Percorso indicato per la secondaria di **PRIMO GRADO**

Conoscere il patrimonio storico ed artistico della città - il Medioevo - il culto delle reliquie - tradizioni popolari pratesi.

La **Sacra Cintola** conservata all'interno del Duomo, è uno dei simboli della città. Fin dal medioevo la devozione popolare nei suoi confronti fu tale che il suo furto, nel 1312, fu un duro colpo per i Pratesi. Da questo fatto storico sono fiorite leggende e storie... Ripercorreremo le vicende di questo "giallo" pratese.

Un viaggio nel tempo, tra realtà e finzione, che intriga e diverte, per conoscere la storia attraverso le fonti documentarie e **comprendere il meccanismo di trasformazione di un fatto reale in leggenda.**



**2 ORE**



**3€ ATTIVITÀ  
+3€ DI BIGLIETTO**

# Dalla Cattedrale al Museo dell'Opera

**Percorso indicato per la secondaria di PRIMO e SECONDO grado**

**Conoscere la Cattedrale di Santo Stefano e i capolavori del Museo dell'Opera del Duomo**

Visita animata alla Cappella Maggiore della Cattedrale di Prato affrescata da Filippo Lippi e ai capolavori custoditi all'interno del Museo dell'Opera del Duomo.





# Visita guidata alla scoperta del Seminario Vescovile di Prato

Percorso indicato per la secondaria di **PRIMO** e **SECONDO** grado

Avvicinare ragazzi e insegnanti ad un edificio storico di grande importanza per la vita religiosa e culturale pratese, il Seminario vescovile - sensibilizzare gli alunni alla conservazione del patrimonio culturale e delle tradizioni religiose.

Visite guidate alla scoperta del **Seminario vescovile di Prato** e dei suoi suggestivi ambienti normalmente non accessibili al pubblico come l'antica chiesa di San Fabiano con i suoi antichi mosaici.



2 ORE



6€ AD ALUNNO

# Detective in archivio

Percorso indicato per la secondaria di PRIMO e SECONDO grado

Favorire la scoperta dell'Archivio Diocesano come luogo in cui approfondire aspetti della storia e dell'arte locale.

Alla scoperta dell'archivio, prestigioso "contenitore" di testimonianze della storia del territorio con **visione di documenti antichi originali**: bolle papali in pergamena, corali liturgici, piante acquarellate e registri parrocchiali.

Infine, **esperienza diretta di ricerca**.



1 ORA



3€ AD ALUNNO

# Ma tu, la conosci Prato?

Percorso indicato per la secondaria di PRIMO e SECONDO grado

Conoscere il patrimonio storico ed artistico della città.

Quanti ragazzi passano del tempo nel centro storico della città? E, quando lo fanno, quanti passeggiano distrattamente senza prestare attenzione alle bellezze storico-artistiche che li circondano?

Una **passeggiata nel centro storico** durante la quale ci divertiremo a scoprire Prato, passando per i luoghi simbolo della città in modo da avvicinare i ragazzi alla conoscenza del proprio territorio, rendendoli consapevoli dei tesori che ci circondano.





1 ORA



3€ AD ALUNNO

# Prato da SOTTO in SU Dai sotterranei delle Carceri alle case-torri!

Percorso indicato per la secondaria di **PRIMO** e **SECONDO** grado

Conoscere il patrimonio storico ed artistico della città - il Medioevo - tradizioni popolari pratesi.

Porteremo i ragazzi alla scoperta di una **Prato nascosta e inaspettata**, facendo un viaggio alternativo nella città Medievale!

Visiteremo i **sotterranei della Basilica delle Carceri** con le antiche prigioni del XIII secolo, passeremo per il centro storico col “naso all’insù” guardando alle case-torri di epoca medievale.





2 ORE



6€ AD ALUNNO

LEZIONE FRONTALE E VISITA GUIDATA!

# Il crudelissimo Sacco di Prato del 1512

Percorso indicato per la secondaria di PRIMO e SECONDO grado

Conoscere il patrimonio storico ed artistico della città - le "guerre d'Italia" - tradizioni popolari pratesi.

Il **Sacco di Prato** è un evento storico molto importante per la città, ma che raramente viene menzionato nei manuali di storia. Vogliamo allora dare la possibilità di approfondire questo episodio che oggi ha i contorni sbiaditi, di cui pochi cittadini conoscono i dettagli, ma che rimane ancora vivo nella memoria popolare.

Dopo aver approfondito il periodo storico in cui i fatti si svolgono, visiteremo il Monastero di San Vincenzo: vedremo così gli spazi di clausura del monastero e la "Madonna dei papalini", immagine miracolosa legata ai fatti del Sacco di Prato.

Saranno accolte al massimo sei classi.



**2 ORE**



**6€ AD ALUNNO**

**LEZIONE FRONTALE E VISITA GUIDATA!**

# Pietre d'inciampo: inciampare nel ricordo

**Percorso indicato per la secondaria di PRIMO e SECONDO grado**

Conoscere il patrimonio storico ed artistico della città - seconda guerra mondiale - olocausto.

L'iniziativa partita a Colonia nel 1995 da un'idea dell'artista Gunter Demning, ha oggi raggiunto tutta l'Europa e ci aiuta a ricordare. Pietre con nomi e cognomi delle vittime, poste nel selciato davanti alle case dei deportati o nei luoghi in cui vennero fatti prigionieri migliaia di cittadini.

Dopo aver approfondito il periodo storico in cui i fatti si svolgono andremo in giro per il centro storico alla ricerca di alcune delle 40 pietre d'inciampo presenti a Prato.



**2 ORE**



**3€ ATTIVITÀ  
+3€ DI BIGLIETTO**

# La Cappella della Sacra Cintola

**Percorso indicato per la secondaria di SECONDO GRADO**

**Conoscere la Cappella della Sacra Cintola e la storia della Reliquia**

Il percorso ci conduce all'interno della meravigliosa Cappella del Sacro Cingolo, generalmente inaccessibile, che solo per noi aprirà la sua cancellata.

Racconteremo la storia di un simbolo leggenda direttamente sul muro.





2 ORE



3€ ATTIVITÀ  
+3€ DI BIGLIETTO

# Dal Gotico al Rinascimento

Percorso indicato per la secondaria di **SECONDO GRADO**

Approfondire, attraverso il patrimonio storico artistico della Cattedrale e del Museo, il Gotico e il Rinascimento

Visita alla Cappella della Sacra Cintola di Agnolo Gaddi, alla Cappella Maggiore di Filippo Lippi e al Museo dell'Opera con particolare attenzione alle pitture gotiche e rinascimentali che esemplificano il passaggio stilistico della pittura tra il Trecento e il Quattrocento, permettendo di compiere con lo sguardo un viaggio nella storia dell'arte.





2 ORE



3€ ATTIVITÀ  
+3€ DI BIGLIETTO

# Donatello e Filippo Lippi

Percorso indicato per la secondaria di **SECONDO GRADO**

Approfondire il Rinascimento a Prato.

Una visita per scoprire uno dei momenti magici dell'intera storia dell'arte italiana, quello vissuto nel **Quattrocento dalla città di Prato** con i capolavori di Donatello e Filippo Lippi: dai marmi originali del **Pulpito di Donatello** conservati nel Museo dell'Opera del Duomo al **Banchetto di Erode** nella **Cappella Maggiore** nella Cattedrale di Santo Stefano.



**2 ORE**



**6€ AD ALUNNO**

# Dante a Firenze

**Percorso indicato per la secondaria di SECONDO GRADO**

**Medioevo - Una passeggiata nel centro storico di Firenze alla scoperta dei luoghi danteschi.**

**Dove ha vissuto Dante a Firenze?** Quali sono i luoghi da lui menzionati nella sua amata città? Un percorso tra vicoli poco turistici dal sapore medievale partendo da Santa Maria Maggiore - dove si trova la tomba di Brunetto Latini maestro del Sommo Poeta - proseguendo col Battistero - il "Bel San Giovanni" - passando per le vie dei Cerchi, del Corso e del Proconsolo, per terminare in Piazza Santa Croce.

# SPECIALE MOSTRE!

## VISITA GUIDATA ALLE MOSTRE IN CORSO



1 ½ ORA



5€ AD ALUNNO

BIGLIETTO DEL MUSEO INCLUSO

Dal 9 settembre 2023 al 28 luglio 2024 il Museo dell'Opera del Duomo ospiterà due mostre, con un programma di attività collaterali, che vogliono sottolineare, attraverso opere d'arte, testimonianze visive e documenti sul patrimonio artistico dell'ultimo conflitto mondiale, l'importanza della pace.

### “Il soldato che dipingeva la pace”

9 settembre 2023 - 25 febbraio 2024

A cura di Esposizione Storica Permanente - Linea Gotica di Montemurlo e Musei Diocesani

L'esposizione Il soldato che dipingeva la pace si compone di 30 acquerelli dipinti da James Donald Orr, un pittore sudafricano che allo scoppio della seconda guerra mondiale decide di arruolarsi come volontario e nel 1944 viene inviato a prendere parte alla liberazione dell'Italia.

### “Arte Ferita, Arte Salvata”

Chiese e patrimonio artistico a 80 anni dal bombardamento di Prato

7 marzo 2024 - 28 giugno 2024

A cura di Fondazione CDSE e Musei Diocesani

L'esposizione è il racconto dell'incredibile storia della messa in sicurezza e distruzione delle chiese e patrimonio artistico pratese durante la Seconda guerra mondiale. Grazie a suggestive foto d'epoca, in parte inedite, a documenti originali e oggetti di arte sacra, che ancora oggi mostrano le ferite dei bombardamenti, sarà ricostruita l'epopea vissuta da capolavori d'arte e chiese pratesi tra il 1940 e il 1945.

# INFORMAZIONI SULLE ATTIVITÀ

Dei percorsi che prevedono **la lezione frontale in classe e la visita guidata** è possibile fare solo una delle due attività (con conseguente costo ridotto) a seconda delle esigenze della classe.

Le scuole che, in totale, prenoteranno almeno **4 attività** (non necessariamente per la stessa classe) avranno diritto ad uno **sconto** in questa modalità:



**3 euro  
ad attività**



**2,50 euro  
ad attività**



**5 euro  
ad alunno**



**4 euro  
ad alunno**



**6 euro  
ad alunno**



**5 euro  
ad alunno**

# MODULO DI PRENOTAZIONE

Per prenotare i percorsi occorre compilare e inviare a uno dei recapiti indicati il **modulo di prenotazione** scaricabile al **QR code** qui di seguito.



## PER INFORMAZIONI E PRENOTAZIONI

tel. 340 51 01 749

e-mail:

[pratocultura@gmail.com](mailto:pratocultura@gmail.com)

oppure

tel. 0574 29339

e-mail: [musei.diocesani@diocesiprato.it](mailto:musei.diocesani@diocesiprato.it)



**pratomusei**

